

)

(" "

(www.arabiacement.com)

(www.cma.org.sa)

)

("

" " "

"

)

"

()

()

:



SWICORP

-

+ - - :
+ - - :

www.swicorp.com :



-

+ - - :
+ - - :

محمد العمري وشركاه
محاسبون قانونيون
عضو بيكر تيلي العالمية
ص.ب ٧٨٤ جدة ٢١٤٢١

:
:



-
+ - - :
+ - - :



-
+ - :
+ :
www.holtecnet.com :



(" ") : _____

_____ : _____

_____ : _____

_____ : _____

_____ : _____

% , _____ : _____

/ / / / _____ : _____
_____ *

_____ / / _____ *
_____ / / _____ (+

_____ : _____

_____ : _____
_____ : _____
_____ : _____
_____ : _____
_____ : _____
_____ : _____

" .(')"

% ,

//

:_____

//

//

:_____

()

:_____

//

//

:_____

()
)

"

("

:_____

(" ")

(" ")

:_____



/ /	/ /
//	//
//	//
//	//

www.tadawul.com.sa

" "

*

*

(www.tadawul.com.sa)

() :

()

"

"

.(

"

)

(" ")

:

"

" "

"

)

(

:

:

(

)

()

:

:

-
-
-
-

:

%	,	,	/
%	,	,	/
%	,	,	/
%	,	,	/
<hr/>			
%	,	,	/
<hr/>			

||

||

||

||

:



/' /

/' /

/'

/' /

/' /

/' /

/' /

/' /

/' /

-

/' /

/' /

/' /

/' /

/' /

/' /

/' /

/' /

/' /

/' /

/' /

/' /

/' /

/' /

/' /

/' /

/' /

/' /

/' /

/' /

/' /

/' /

/' /

/' /

/' /

/' /

/' /

/' /

/' /

/' /

:



/' /

/' /

/' /

/' /

/' /

/' /

/' /

/' /

/' /

/' /

/' /

/' /

/' /

/' /

/' /

/' /

/' /

/' /

/' /

/' /

/'

/'

/'

/'

/'

*



*

:



:

, , , , , ,
(, ,) (, ,) (, ,)
(, ,) (, ,) (, ,)

, , , , , ,
, , , , , ,
(, ,) (, ,)

, , (, ,) (, ,)
, , , , , ,
, , , , , ,

, , , , , , ()
, , , , , ,
, , , , , ,

٧
١٣
١٥
١٨
١٩
١٩
٢٢
٢٧
٣١
٣٤
٣٨
٣٨
٣٩
٤٠
٤١
٤٢
٤٢
٤٤
٤٥
٤٥
٤٦
٤٧
٤٨
٤٩
٥٧
٥٨
٥٨
٥٩
٦٤
٦٥
٦٦
٦٧
٦٨
٧٠
٧٠
٧٢
٧٣
٧٨

شكل رقم ٣ إنتاج الإسمنت والكلنكر في شركة الإسمنت العربية

بنود مختارة ملخص

-

شكل رقم ٢٥ التطور الحاصل في معدل استهلاك الإسمنت
شكل رقم ٢٦ توزيع الاستهلاك حسب المنطقة لعام ٢٠٠٤م

شكل رقم ٢٨ الشركات المنتجة للإسمنت في الوقت الحالي

شكل رقم ٣٣ خط التوسعة - رقم ٦
شكل رقم ٣٤ مشروع مصنع إسمنت جديد

شكل رقم ٣٧ مشروع جديد



.....

.....

.....

.....

.(Italcementi)

(/)

.....

/ /

.....

.....

.....

.....

.....

(/)

.(/ /) // ()

.....

/ /

.....

. // // / /

.....

() ()

.

/ /

/ /

.....

.....

.....

.....

.....

.()

.....

.....

.....

.....

.....

.....

.....

.....

.....

-

()

۱-۲

:

:

(()) (()) (()) (())

:

:

:

:

:

:

:

/

:

:

٢-٢

:

% %

:

.

.

:

"

:

"

.

.

:

.

.

-

: ١-٣

(" ")

(')

) ,

.(

: ٢-٣

:



% , , ,

% , , ,

% , , ,

% , , ,

/

/

/

% , , ,



/ (,) ()
 ()
 " "
 :
) // (

.SRC

OPC

()

)

.(

"

"

-

"

"

-

٤-٣ :

٥-٣ :

٦-٣ :

()

()

وقعت شركة الإسمنت العربية اتفاقية تعاون مع الشركة الإيطالية إنالتشمنتي المنتجة للإسمنت لمدة خمس سنوات قابلة للتجديد. تهدف الاتفاقية إلى الدخول في نطاق جديد من التعاون فيما يتعلق بتطوير عمليات إنتاج الإسمنت ومشتقاته في عدد من أسواق الشرق الأوسط وشمال إفريقيا عن طريق الاستحواذ أو الاندماج أو إنشاء مصانع جديدة أو غيرها من طرق الاستثمار.

■ %

■

■

إتالنتشمنتني، وبالرغم من هذا فمن الممكن أن تقوم
إتالنتشمنتني بإخبار شركة الإسمنت العربية بالمشاريع الجديدة التي تقوم بها في هذه المنطقة، وقد اتفق الطرفين على أن
تكون الأولوية للمصنع الجديد بالمملكة العربية السعودية

:



إتالنتشمنتني ومعرفتها بسوق الإسمنت في العالم ستقوم بتوفير

خدمات التقنية والإدارية للمشاريع. وسيتم

V-3

.(- - - - -)

:

1-V-3

:

-
-
-
-
-
-
-
-

:

2-V-3

:

-
-

:

3-V-3

:

-
-
-

:

4-V-3

:

-
-
-
-

%

:

:

■
■
■

:

C - :
C - :
C - :
() ()

:

% ,	% ,	% ,	-
% ,	% ,	% ,	-
% ,	% ,	% ,	-
% ,	% ,	% ,	-
% ,	% ,	% ,	-
% ,	% ,	% ,	-
% ,	% ,	% ,	-
%	% ,	% ,	-
<hr/>			
% ,	% ,	% ,	
% ,	% ,	% ,	
% ١٠٠	% ١٠٠	% ١٠٠	صافي المبيعات

تقع المرافق الإنتاجية لشركة الإسمنت العربية في موقع إستراتيجي على ساحل البحر الأحمر بالقرب من مدينة رابغ، وهو موقع قريب من الأسواق الرئيسية بمدينة جدة ومكة والمدينة المنورة في

/

:

()

:

:

- (/ ,)
- (/)
- (/)
- (/)



/ / /



% , % ,

% ,

: 1-3

: 1-1-3

.% %

(Oracle)

% ,
%

% %

: 2-1-3

: 3-1-3

: 4-10-3

(Oracle)

: 11-3

(- - - -)

: 1-11-3

: 2-11-3

: 3-11-3

OSHA)

.(



'	'	'
'	'	'
'	'	'
'	'	'

% ,

.% ,



'	'	'
'	'	'
'	'	'
'	'	'



:

١٣-٣

” ”

:

١٤-٣

)

(

:

١٥-٣

:

-
-
-
-

.()

:



:

:

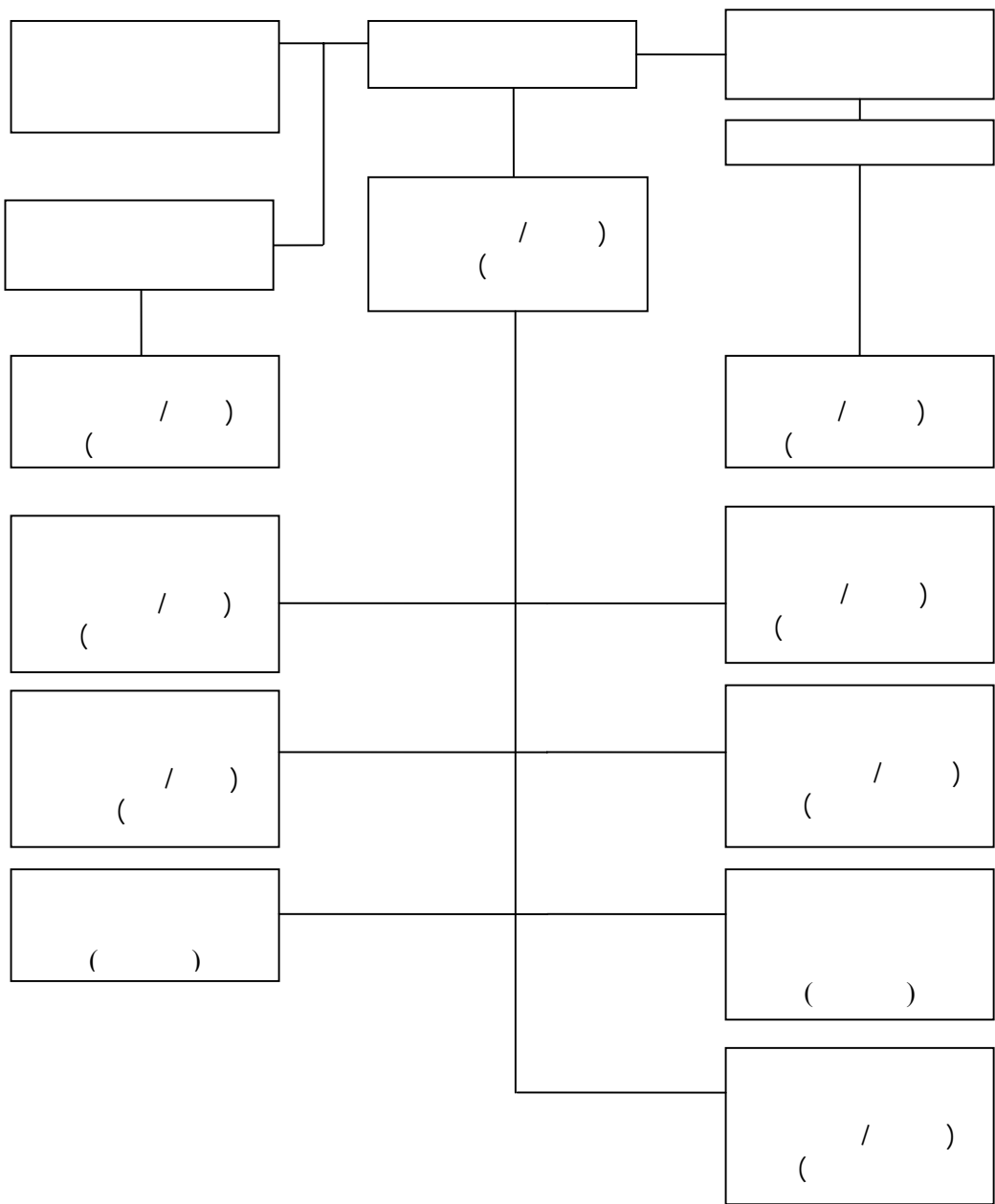

: 1-1-ε

:
■
■
■
■

2-1-ε

:
/
/
/

: 3-1-ε

:
■
■
■
■

:

/
/
/

:

4-1-4

:

/
/
/

:

5-1-4

()

:

/
/
/

:

2-4

:

■
■
■
■

/

:

()

/

/

:

/

()

:

رئيس المجلس السعودي - التركي

للأعمال، ورئيس المجلس السعودي - الماليزي للأعمال، وعضو مجلس محافظة جدة، وعضو في العديد من الجمعيات غير الربحية واللجان.

/

()

/

/

/

:

()

()

/

(BMG)
()

(Capital NBK)

:

:

-

4-4

:



/

/

/

/

/

/

/

/

/



- /

-

-

- /

()

(CPA)

- /

- /

:

- /

- /

- /

- /

:

0-4

/

:

:

:

:

■

■

■

'

'

'

'

'

'

.

:

7-4

.*

	/		/	

-

-

*

: ١-٦-٤

%

%

%

%

:

٧-٤

:

٨-٤

-
-
-
-
-
-
-
-

" -

"

■

■

:

-

"

"

:

١-٥

:

٢-٥

% ,
.

% ,

% ,



<p> $\frac{1}{2}$ $\frac{1}{3}$ $\frac{1}{4}$ $(\frac{1}{2}, \frac{1}{3})$ $(\frac{1}{3}, \frac{1}{4})$ $(\frac{1}{4}, \frac{1}{2})$ $(\frac{1}{2}, \frac{1}{4})$ $(\frac{1}{3}, \frac{1}{2})$ $(\frac{1}{4}, \frac{1}{3})$ $\frac{1}{2}$ $(\frac{1}{3}, \frac{1}{4})$ $(\frac{1}{2}, \frac{1}{4})$ $\frac{1}{3}$ $\frac{1}{4}$ $\frac{1}{2}$ $\frac{1}{4}$ $\frac{1}{2}$ $\frac{1}{3}$ </p>	<p> $\frac{1}{2}$ $\frac{1}{3}$ $\frac{1}{4}$ $\frac{1}{3}$ $\frac{1}{4}$ $\frac{1}{2}$ $(\frac{1}{2}, \frac{1}{3})$ $(\frac{1}{3}, \frac{1}{4})$ $\frac{1}{2}$ $\frac{1}{3}$ $(\frac{1}{4}, \frac{1}{2})$ $\frac{1}{3}$ $\frac{1}{4}$ $\frac{1}{2}$ $\frac{1}{4}$ $\frac{1}{2}$ $\frac{1}{3}$ </p>
---	--

%

%

%	,	,	,	%	,	%	,
%	,	,	,	%		%	-
%	,	,	,	%	,	%	,
%	,	-	,	%	,	%	-
%	,	,	,	%	,	%	,

%	,	,	,	%
%		-		%
%	,	,	,	%
%	,	-		%
%	,	٣٨١,٤٧٥,٧٢٩	%	١,٨٧-
%	,		%	,
				٣٧٤,٣٤٣,٦٧٢

المصدر: الإدارة المالية لشركة الإسمنت العربية

%

)

%

%

(

%

٨١,٥٢٤,١٦٥	٩٩,٧٥٠,٤١٧	١٤٥,٢٣٦,٧٨٥	٦٨,٨٧٦,٤٧٦	٦٢,٦٩٣,٤٧٢	شركة محمد بن لادن
٥٧,٥٩٣,٠٣١	٧٦,٨٩٠,٣٥٦	١٠٣,٦٨٤,١٩٤	٤٩,٤٦٩,١٠٤	٥٧,٧٣٩,٩٣٧	الشركة السعودية للخرسانة
١٧٤,٤٤٤,٠٢٦٢	١٤٦,١٢٥,٢٥٤	١٢٩,٢٧٦,٢٢٥	٦٩,٤٩٠,٦١٦	٥٧,٢١٥,٠١٩	مؤسسة عيد عبدالرحمن الصباحي
٩٠,٣٦٦,٠٠٢	٩٣,٨٠٧,٥٠٠	٦٧,١٢٥,٦٢٥	٣٨,٠١٩,٥٥٤	٣٥,٨٦٥,١٠٠	سعيد معيض الغامدي
١٧,٨٦٧,٩٩٣	٣٩,٤١٦,٢٤٧	٤٢,٢٩٠,٧٩٤	٢٣,١٠٤,٠٨٤	٢٤,٩٩٥,٤٨٨	شركة الرضوان للخرسانة
-	٣٢٥,٢٦٧	١١,٥٣٤,٧٧٣	-	٢٤,٤٩٩,٨٤٥	شركة راشد عبدالرحمن الراشد
٢٤,٦٧٢,٣٨٢	٣١,٠٨٦,٥٣٩	٣٣,٩٧٨,٢٥٨	١٧,٦٠٩,٩٢٠	١٧,١٩٣,٤٣١	الشركة السعودية لإنتاج مواد البناء
٤٩,٥١٥,٤٥٣	٣٨,٠٩٦,٢٣٧	٣٧,٢٩٧,٣٨٥	٢٠,٠٣٨,٢٨٤	١٧,٠٢١,٣٥٨	عادل حسين حجي
٥,٣٢١,٠٢٠	٩,١٩١,٩٦٣	٢١,٤٣٣,٥٣٥	-	١٦,٣٨١,٦٤٨	مجموعة أبناء عبدالله الباروم
٢٤,٤٦١,٤٧٥	٢٦,٥١٥,٦٢٥	١٩,٩٧٦,٢٥٠	٩,٨٣٨,٧٥٠	٩,٦١١,٧٥٠	عبدالله احمد العمودي
٧,٧٩٦,١٥٠	١١,١٦٨,٢٥٠	١١,٥٤٠,٠٠٠	٦,٠٦٩,٩٠٠	٦,٤٨٢,٢٥٠	معيض علي السفيناني
٦,٧٣٥,٠٠٠	١٠,٣٥٥,٨٧٥	١٠,٦٤٢,٧٥٠	٥,٨٩٦,٥٠٠	٦,٢٥٩,٠٠٠	عمر محمد الحارثي
١٠,٩٣٧,٠٧٢	١٥,٧٦٢,٣١٩	١٣,٩٥٧,٦٧٨	٨,٥٥٢,١٤٣	٥,٨٣٧,٢١٦	شركة الجزيرة للخرسانة
٢,٠٩٧,٣٢٩	٧,٠٧٣,٥٤٤	٨,٠١١,٠٨٤	٣,٧٣٣,٨٥٨	٥,٠٧٢,٠٤٥	الشركة الأهلية للخرسانة
٣,٣١٨,٥٩٣	٣٤,٦٣٢,٦٦٥	٣٥,٥٩٨,٧١٣	٢٤,٦٢٦,٩٥٥	٤,٤١٥,٩٣٩	شركة آل طاري للخرسانة
-	-	٢,٣١٤,٣٨٣	٥٩,٧٧٢	٤,٢٧٤,٢١٥	شركة جاما المشيخ
٢,٩٦٨,٨٧٧	١٠,٤١٥,٧٥٤	١٠,٤٤٤,٠٨٠	٦,١٨٣,٥٦٠	٣,٨٥٦,٥٦٦	شركة صالح ومحمد آل مسعد
٤,٤٩٩,٩٥٨	٩,٣٩٥,٩٦٣	٩,٨٩٣,٩٩٠	٥,٣٩٨,٤٢٢	٣,٤٣٧,٨٠١	مؤسسة هيف للتجارة والمقاولات
٦,٠٩٠,٢١٤	٦,٥٩٢,٦٧٠	٦,١٨٣,٠٩٢	٢,٧٢٠,٤٩٠	٢,٦١٤,٦٠٣	التوكيلات العامة والمقاولات/ جاك
-	٦٨٩,٨٧٥	٤,٤٢٣,٨٧٥	٢,٤٢٣,٨٧٥	٢,١٣٦,٧٥٠	مؤسسة غازي الميمني
-	٤,٣١٩,٢٠٣	٣,٧١٣,٢٠٦	١٠,٦٥٣,٦٠٢	-	شركة مجموعة أبناء عبدالله الباروم
١,٥٨٨,٤٥٠	٢,٧٢٦,٨٧٥	٢,٩٦٠,٣٧٥	١,٥٣٣,٨٧٥	١,٢٤٢,٥٠٠	ساري مصلح المقاطي
٣,٨٥٥,٣٢٩	٣,٥٨٦,٥٣٤	٣,٤٦٤,٠٤٢	٢,١٧٣,٨٥٦	٢٦,١٣٩	مؤسسة خرسانة الطائف
٦٨٧,٥٠٠	١,٥٥٣,٥٠٠	١,٨١٩,٣٧٥	٩٠,٦,٨٧٥	٩١٦,٢٥٠	حامد حماد البيغولي
٤٧,٠٥٠٠	١,٥٥٩,٢٢٥	١,٧٤٤,٣٧٥	٨٩٤,٣٧٥	٨٧٨,٢٥٠	عبد الله حميد الصاعدي
-	١,٢٤٢,٣٤٣	١,٦٦٩,٢٤٢	٩٤٤,٩٤٢	٦٣٣,٨٣٣	مصنع منتجات البوزلان
-	١,٦٧٦,٠١٥	٣٧٣,٩٥٣	-	٥٠٥,٤٧٥	سعيد معيض الغامدي (٢)
١,٩٩٢,٢٨٠	٣,٢٧٠,٧١١	٧,٢٥٩,٧٦٦	٢,٢٥٥,٩٤١	٢,٥٣٧,٧٩٢	عملاء متنوعون
٥٧٨,٧٩٩,٢٢٠	٦٨٧,٢٢٦,٧٢٧	٧٤٧,٨٤٧,٨٠١	٣٨١,٤٧٥,٧٢٩	٣٧٤,٣٤٣,٦٧٢	المجموع

(%)

% ,

:

' ,	' ,	' ,	' ,	' ,	' ,
' ,	' ,	' ,	' ,	' ,	' ,
%	%	%	%	%	%
%	%	%	%	%	%

:

(% , % ,)

% , % ,

% ,

% ,

% ,

:

			%		
% ,	% ,	% ,	% ,	% ,	
-	-	-	-	-	
% ,	% ,	% ,	% ,	% ,	
% ,	% ,	% ,	% ,	% ,	

المصدر: الإدارة المالية لشركة الإسمنت العربية

■
■

)

(

:



المصدر: الإدارة المالية لشركة الإسمنت العربية

:

:

■
■

■
■

يونيو ٢٠٠٦ م و ٢٠٠٧ م

		-	-		
			-		
				٢٢,٨٧٩,٨١٧	٣٠,٢٦١,٢٢٢
		-	-	-	-
		-	-	-	-
		-	-	-	-
		-	-	-	-
		-	-	-	-

:

:

:

- صافي مبيعات بمبلغ ٣٧٤,٣ مليون ريال سعودي (انخفاض بنسبة قليلة ١,٨٧% مقارنة بنفس الفترة من العام الماضي)
- أرباح تشغيلية بمبلغ ١٨٨ مليون ريال سعودي (زيادة بنسبة ٠,١٤% مقارنة بنفس الفترة من العام الماضي)
- صافي أرباح بمبلغ ١٩٥,٥ مليون ريال سعودي (زيادة بنسبة ١,٧١% مقارنة بنفس الفترة من العام الماضي)
- ربحية السهم (على أساس ٦٠ مليون سهم) زاد من ٣,٢٠ ريال سعودي للسهم خلال النصف الأول من عام ٢٠٠٦م إلى ٣,٢٦ ريال سعودي للسهم مقارنة بنفس الفترة من هذا العام.

-

: 1-6

: 1-1-6

: 2-1-6

:

:) , (ICR Research)))))

:

% ,) .(% , ()

(:) .

(المصدر: مؤتمر مييد دبي) . % ,

:

(:) .

:

:

:/

■

■

:/

■

■

■

■

:

%

%

(:) .

%

(:):

()

(:):

%

%

:

%
%
%
%
%

:

:

:

)

(

:

: 2-6

: 1-2-6

: 2-2-6

% %
% (% :) %
%

: 3-2-6

(:):

()

:

_____:

)

(

الشركات المنتجة للإسمنت في الوقت الحالي:

:()



, +

, +

, +

, +

, +

*

, +

, +

, +

, +

, +

:

*

_____:

:

5-2-6

:

6-2-6

-

: 1-7

%

:
 C - :
 C - :
 C - :
 :

(SASO)

(ATSM)

(ATSM)

: 7-7

() () ()
 ()

" ()

"

:

३-४

:

-

:

%

(%)

%

-

:

1-9

.

"

"

/ /

,

/ /

/ /

/ /

/ /

/ /

/ / /

/ / /

:

2-9

:

,

■

,

,

■

,

,

■

.

.



	-	-	-
	-	-	
	-	-	
	-	-	
	-	-	

3-9

*

*

(+)

1. () : - 1-1, .
 2. () : - 1-1-1, .
 3. : ,

() ()

,			
,			
,		% -)	(
,	(% -)	
,			
,			
,			

:
 . , % ,
 .

٢-١٠
١-٢-١٠
(-)
()

(MAN)

(Gama Al Moushegah Arabia)

(FLSmidth)

٢-٢-١٠

()

, : - (%) 3-10

: 1-3-10

: 2-3-10

■
■
■

: 3-3-10

()

.((,)

//

//

: 4-3-10

)
 % , : 4-4-1
 % (% (,)
 .
 .

**	()
----	-----

, *
 ,
 ,
 ,

*
 **

: 5-1
 : ■

.()
 // ()
 %
 %

[Redacted] ([Redacted])

_____ :

-

۱-۱۲

(" ")

۲-۱۲

()

: ۲-۱۳

:

-
-
-
-
-
-
-

: ۳-۱۳

()

//

//

: ۴-۱۳

.

:

٥-١٣



/ / / /
 // //
 // //
 // //

www.tadawul.com.sa

" "



-
1-14

:

(, ')
()

(, ,)

2-14

:

:

()

()

3-14

:

■
■
■
■
■
■

3-14

:

:

■
■

:

3-14

:

3-14

:

■
■
■
■
■

: 7-1 4

() () %

() () %

%

: 8-1 4

()
)

.(

(%)

()

() : ٩-١٤

١٠-١٤ :

١٠-١٤ : %

(%) %

%

%

%

%

%

%

%

%

%

%

%

%

%

%

%

%

%

%

%

%

:

۱۱-۱۴

//

:

:

:

.

:

: -

:

(, ,)

()

(, ,)

:

:

:

:

()

:

:

:

,

,

رئيس المجلس:

:

:

:



:

:

:

()
)

:

.(

:

(%)

:

:

:

:

:

:

:

:

:

:

%

(%)

%

:

()

:

:

:

:

-

:

1-16



,
,
,
,

%

%

:

1-1-16

:

■
■



ك.م.ب. أم جي الفوزان وبناتنا
مراجعون ومحاسبون للقرنين
٤٦١١/٢٢٢٢
مركز جدة الدولي للأعمال - شارع الملك
فهد (ب) - طريق الأمير عبدالله
من باب ٢٦٥٦ - جدة ٢١٤٥٢
المملكة العربية السعودية

٤٩٦٦ ٢ ٦٥٠ ٤٦٠١
٤٩٦٦ ٢ ٦٥١ ٩٢٤٢
www.kpmg.com

شؤون
فكس
القرنين

تقرير مراقب الحسابات

السادة / المساهمون

شركة الأسمنت العربية
جدة - المملكة العربية السعودية

لقد راجعنا القوائم المالية المقارنة المرفقة لشركة الأسمنت العربية- شركة مساهمة سعودية - (الشركة) كما هي عليه في ٣١ ديسمبر ٢٠٠٦ م، و ٢٠٠٥ م و ٢٠٠٤ م ، وقوائم الدخل والتدفقات النقدية والتغيرات في حقوق المساهمين للسنوات المنتهية في تلك التواريخ ، والتي تم استخراجها من وثائق قيد الشركة بهيئة سوق المال السعودية ، وبهذا فإننا نؤكد ما يلي :-

١ - إن شركتنا **KPMG** - الفوزان وبناتنا هي المراجع الخارجي للشركة خلال فترة مقارنة القوائم المالية المرفقة . وقد تمت مراجعتنا وفقاً لمعايير المراجعة المتعارف عليها ، واشتملت على فحص السجلات المحاسبية والإجراءات الأخرى التي رأيناها ضرورية لتكوين درجة معقولة من القناعة تمكننا من إبداء الرأي على القوائم المالية .

٢ - القوائم المالية المقارنة تم عرضها على أساس المعلومات لظاهرة في القوائم المالية النظامية المدققة المقدمة لكل سنة .

٣ - برأينا أن القوائم المالية المقارنة المذكورة أعلاه ككل :-

(أ) تظهر بعادل وعلى أساس متسق ، المركز المالي لشركة الأسمنت العربية كما هو في ٣١ ديسمبر ٢٠٠٦ م ، و ٢٠٠٥ م و ٢٠٠٤ م ونتائج أعمالها وتدفقاتها النقدية والتغيرات في حقوق المساهمين للسنوات المنتهية في تلك التواريخ ، وفقاً لمعايير المحاسبة المتعارف عليها الملائمة لظروف الشركة .

(ب) تتفق مع متطلبات نظام الشركات والنظام الأساسي للشركة فيما يتعلق بإعداد وعرض القوائم المالية .

٤ - ليس هناك تغيرات مادية حصلت خلال الفترات التي تمت تغطيتها بهذه القوائم المالية المقارنة.

٥ - ليس هناك تغيرات مادية في السياسات المحاسبية التي تم إتباعها بواسطة الشركة خلال الفترة التي تمت تغطيتها بهذه القوائم المالية المقارنة .

عن / ك.م.ب. أم جي الفوزان وبناتنا

طارق عبدالرحمن المدحان
ترخيص رقم ٣٥٢



جدة في ١٢ محرم ١٤٢٨ هـ
الموافق ٣١ يناير ٢٠٠٧ م

شركة الأسمنت العربية

(شركة مساهمة سعودية)

قائمة المركز المالي المقارنة

كما في ٣١ ديسمبر ٢٠٠٦ م، ٢٠٠٥ م و ٢٠٠٤ م

٢٠٠٤ م	٢٠٠٥ م	٢٠٠٦ م	إيضاح رقم	
ريال سعودي	ريال سعودي	ريال سعودي		
٥٧,٨٨٥,٠٥٦	٥٦,٦٢٢,٢٢٧	٩٦٨,٧٩٩	(ك٢)	موجودات متداولة :
٣٩٤,٠٦٦,٤٤٤	٤١٦,٩٦٦,٢٤٠	٥٠٩,١٣٣,٨٤٨	(ب٢)	نقد لذي البنوك
١٠٨,٩١١,١٢٣	١١٢,٧١٠,٤٥١	١٣٣,١٠٢,٦٥٨	(٣ و ٤)	إستثمارات قصيرة الأجل
١٦٠,٢٧٨,٨٧٦	١٣٤,٢١٦,٣٨٧	١٣٤,٩٢٢,٣٢١	(٥)	صافي الذمم المدينة والمنفوعات المتقدمة
				صافي المخزون
٧٢١,١٤١,٤٩٩	٧٢٠,٥٢٦,٥١٥	٧٧٨,١٢٧,٢٢٦		مجموع الموجودات المتداولة
٤٥,٤٢٥,٦٣٧	٤٩,٨٤٣,٨٩٤	٦٧,٨٥٢,١٤٥	(٤ و ٦)	مطلوبات متداولة :
١٤,٧٤٥,٠١٨	١٣,٠٢٣,٧٨٠	١٦,١٦٣,٧٨٦	(٧)	ذمم دلالة ومستحقات
٦٣,٥٢٥,٣٦٦	٣٣,١٦٠,١٤٨	٥١,١٤٥,٧٨٢	(١/١٧)	زكاة شرعية مستحقة
				أرباح موزعة مستحقة
١٢٣,٧٠٦,٠٢١	٩٦,٠٢٧,٨٢٢	١٣٥,١٦١,٧١٣		مجموع المطلوبات للمتداولة
٥٩٧,٤٣٥,٤٧٨	٦٢٤,٤٩٨,٦٩٣	٦٤٢,٩٦٥,٩١٣		رأس المال العامل
١٩١,٥٧٩,٠١٥	٢٧٦,٥٣٦,٥٨٥	١٧٨,٤٥٥,٥٢٢	(٨)	موجودات غير متداولة :
٦٥٥,٥٥٠,٦١٧	٧٥٤,٠٠٦,٧٢٢	٨٥٣,٠١٠,٦٢٠	(٩)	إستثمارات
				صافي الممتلكات والمصنع والمعدات
٨٤٧,١٢٩,٦٣٢	١,٠٣٠,٥٤٣,٣٠٧	١,٠٣١,٤٦٦,١٤٢		إجمالي الموجودات غير المتداولة
١,٤٤٤,٥٦٥,١١٠	١,٦٥٥,٠٤٢,٠٠٠	١,٦٧٤,٤٣٢,٠٥٥		
٦٠٠,٠٠٠,٠٠٠	٦٠٠,٠٠٠,٠٠٠	٦٠٠,٠٠٠,٠٠٠	(١٠)	حقوق المساهمين :
٣٠٠,٠٠٠,٠٠٠	٣٠٠,٠٠٠,٠٠٠	٣٠٠,٠٠٠,٠٠٠	(١١)	رأس المال
٩٥,٠٠٠,٠٠٠	٩٥,٠٠٠,٠٠٠	٩٥,٠٠٠,٠٠٠	(١١)	إحتياطي نظامي
٣٠٨,٨٧٧,٩٥٨	٤٣٣,٣٢٨,٤٦١	٥٤٨,٧٥٨,٦٣٧		إحتياطي عام
١١٧,٤١٩,١٨١	٢٠١,٧٣٤,١٨١	١٠٣,٠٢٠,٦٠٤	(٨/ب)	أرباح مبقاة
				أرباح غير محققة عن إستثمارات
١,٤٢١,٢٩٧,١٣٩	١,٦٣٠,٠٦٢,٦٤٢	١,٦٤٦,٧٧٩,٢٤١		مجموع حقوق المساهمين
٢٣,٢٦٧,٩٧١	٢٤,٩٧٩,٣٥٨	٢٧,٦٥٢,٨١٤		مطلوبات غير متداولة :
				مخصص مكافأة نهاية الخدمة
٢٣,٢٦٧,٩٧١	٢٤,٩٧٩,٣٥٨	٢٧,٦٥٢,٨١٤		مجموع المطلوبات غير المتداولة
١,٤٤٤,٥٦٥,١١٠	١,٦٥٥,٠٤٢,٠٠٠	١,٦٧٤,٤٣٢,٠٥٥		

تعتبر الايضاحات المرفقة من ١ الى ١٨ جزءاً لا يتجزأ من هذه القوائم المالية

شركة الأسمنت العربية
(شركة مساهمة سعودية)

قائمة الدخل المقارنة
للسنوات المنتهية في ٣١ ديسمبر ٢٠٠٦ م، ٢٠٠٤ م و ٢٠٠٣ م

إيضاح رقم	٢٠٠٦ م ريال سعودي	٢٠٠٥ م ريال سعودي	٢٠٠٤ م ريال سعودي
	٧٤٧,٨٤٧,٨٠١	٦٨٧,٢٢٦,٧٢٧	٥٧٨,٧٩٩,٢٢٠
المبيعات			
	(٣٧٥,٢٠٢,٧٢٧)	(٣٣٨,٦٧٦,٥٦٤)	(٣١٥,٠٦٠,١٠٢)
تكلفة للمبيعات			
	٣٧٢,٦٤٥,٠٧٤	٣٤٨,٥٥٠,١٦٣	٢٦٣,٧٣٩,١١٨
مجموع الربح			
(١٢) مصروفات بيع وتسويق	(٥,١٥٨,٣٣٠)	(٤,٨٦٧,٣٨٥)	(٤,٧٩٣,٠٨٨)
(١٣) مصروفات عمومية وإدارية	(٢٧,٨٠٧,٦١٧)	(٢٤,٩١٦,٦٣٢)	(٢٠,٥٩٣,٨٩٧)
مخصص مكافأة نهاية الخدمة	(٤,٤٤٨,٤٢٢)	(٣,٥١٧,٨٥٣)	(٣,٩٧٩,٧٧٦)
تبرعات وإعانات	(١,٤٤٢,٦٥٦)	(٥٦٣,١٢٥)	(٤٨٠,٦٧٤)
مخصص أرصدة مشكوك في تحصيلها	(١,٥١٥,١١٢)	(٢٥٢,٨٢٢)	(١,٤١٩,٠٠٠)
مخصص قطع غيار	(٨,٢٧٠,٦٦٦)	(١,١٠٠,٢٠١)	(٩,٦٠٧,٩٥٢)
الربح من العمليات	٣٢٤,٠٠٢,٢٧١	٣١٣,٣٣٢,١٤٥	٢٢٢,٨٦٤,٧٣١
أرباح محققة من بيع إستثمارات في أوراق مالية متاحة للبيع	-	-	٧٢,١٢٣,٩٥٤
حصة الشركة في أرباح شركة زميلة (١/٨)	٦٣٢,٥١٤	٨٩٢,٥٧٠	٣٩١,٨٦٢
(١٤) صافي إيرادات أخرى	٢٦,٤٥١,٩٥٢	٢٩,٠٤٢,٦٦٨	٢٥,٥٩٠,٨١٦
الربح قبل الزكاة الشرعية	٣٥١,٠٨٦,٧٣٧	٣٤٣,٢٦٧,٣٨٣	٣٢٠,٩٧١,٣٦٣
(٧) الزكاة لشرعية	(١٧,٥٠٦,٥٦١)	(١٢,٤١٦,٨٨٠)	(١٤,٥٩٥,٢٧٤)
صافي ربح المسنة	٣٣٣,٥٨٠,١٧٦	٣٣٠,٨٥٠,٥٠٣	٣٠٦,٣٧٦,٠٨٩
ربح المسهم (على أساس ٦٠ مليون سهم)	٥,٥٦	٥,٥١	٥,١١
ربح المسهم (بافتراض ٨٠ مليون سهم)	٤,١٧	٤,١٤	٣,٨٢

تعتبر الايضاحات المرفقة من ١ الى ١٨ جزءاً لا يتجزأ من هذه القوائم المالية

شركة الأسمنت العربية
(شركة مساهمة سعودية)

قائمة الدخل المقارنة
للسنوات المنتهية في ٣١ ديسمبر ٢٠٠٦، ٢٠٠٤، و ٢٠٠٣ م

المبيعات	٢٠٠٦ م	٢٠٠٥ م	٢٠٠٤ م	ايضاح رقم
	ريال سعودي	ريال سعودي	ريال سعودي	
المبيعات	٧٤٧,٨٤٧,٨٠١	٦٨٧,٢٢٦,٧٢٧	٥٧٨,٧٩٩,٢٢٠	
تكلفة المبيعات	(٣٧٥,٢٠٢,٧٢٧)	(٣٣٨,٦٧٦,٥٦٤)	(٣١٥,٠٦٠,١٠٢)	
مجموع الربح	٣٧٢,٦٤٥,٠٧٤	٣٤٨,٥٥٠,١٦٣	٢٦٣,٧٣٩,١١٨	
مصروفات بيع وتسويق	(٥,١٥٨,٣٣٠)	(٤,٨٦٧,٣٨٥)	(٤,٧٩٣,٠٨٨)	(١٢)
مصروفات عمومية وإدارية	(٢٧,٨٠٧,٦١٧)	(٢٤,٩١٦,٦٣٢)	(٢٠,٥٩٣,٨٩٧)	(١٣)
مخصص مكافأة نهاية الخدمة	(٤,٤٤٨,٤٢٢)	(٣,٥١٧,٨٥٣)	(٣,٩٧٩,٧٧٦)	
تبرعات وإعانات	(١,٤٤٢,٦٥٦)	(٥٦٣,١٢٥)	(٤٨٠,٦٧٤)	
مخصص أرصدة مشكوك في تحصيلها	(١,٥١٥,١١٢)	(٢٥٢,٨٢٢)	(١,٤١٩,٠٠٠)	
مخصص قطع غيار	(٨,٢٧٠,٦٦٦)	(١,١٠٠,٢٠١)	(٩,٦٠٧,٩٥٢)	
الربح من العمليات	٣٢٤,٠٠٢,٢٧١	٣١٣,٣٣٢,١٤٥	٢٢٢,٨٦٤,٧٣١	
أرباح محققة من بيع إستثمارات في أوراق مالية متاحة للبيع	-	-	٧٢,١٢٣,٩٥٤	
حصة الشركة في أرباح شركة زميلة (١/٨)	٦٣٢,٥١٤	٨٩٢,٥٧٠	٣٩١,٨٦٢	
صافي إيرادات أخرى	٢٦,٤٥١,٩٥٢	٢٩,٠٤٢,٦٦٨	٢٥,٥٩٠,٨١٦	(١٤)
الربح قبل الزكاة الشرعية	٣٥١,٠٨٦,٧٣٧	٣٤٣,٢٦٧,٣٨٣	٣٢٠,٩٧١,٣٦٣	
الزكاة الشرعية (٧)	(١٧,٥٠٦,٥٦١)	(١٢,٤١٦,٨٨٠)	(١٤,٥٩٥,٢٧٤)	
صافي ربح المسنة	٣٣٣,٥٨٠,١٧٦	٣٣٠,٨٥٠,٥٠٣	٣٠٦,٣٧٦,٠٨٩	
ربح للسهم (على أساس ٦٠ مليون سهم)	٥,٥٦	٥,٥١	٥,١١	
ربح للسهم (بافتراض ٨٠ مليون سهم)	٤,١٧	٤,١٤	٣,٨٢	

تعتبر الايضاحات المرفقة من ١ الى ١٨ جزءاً لا يتجزأ من هذه القوائم المالية

شركة الأسمنت العربية
(شركة مساهمة سعودية)

قائمة التدفقات النقدية المقارنة

للسنوات المنتهية في ٣١ ديسمبر ٢٠٠٦م ، ٢٠٠٥م و ٢٠٠٤م

٢٠٠٤م	٢٠٠٥م	٢٠٠٦م
ريال سعودي	ريال سعودي	ريال سعودي
٣٠٦,٣٧٦,٠٨٩	٣٣٠,٨٥٠,٥٠٣	٣٣٣,٥٨٠,١٧٦
التدفقات النقدية من الأنشطة التشغيلية :		
صافي ربح السنة		
تسويات لمطابقة صافي الربح مع صافي الأموال المتوفرة من الأنشطة التشغيلية :		
٧٧,٧٣٣,٠٠٢	٧٨,١٠١,١٦٧	٨٠,٩٨٥,٦٧٦
١٠,٩٧٦,١٧٨	-	-
(٧,٥٨٣,١٩٣)	(١٤,٧٢٠,٠٩١)	(١٦,٩٠٠,٠٨٤)
(٣٩١,٨١٢)	(٨٩٢,٥٧٠)	(٦٣٢,٥١٤)
(١٤,٨٩٢,٥٢٤)	(٨,٧٢٥,٠٠٠)	(٦,١٤١,٦٦٠)
(٧٢,١٢٣,٩٥٤)	-	-
(١٧٦,٢٦٠)	(٧٦١,٩١٤)	(٢١٠,٧٩٦)
(٩,٦٢٦,٣٣٧)	(٣,٧٩٩,٣٣٨)	(٢٠,٣٩٢,٢٠٧)
٣١,٥٢١,٣٦٩	٢٦,٠٢٢,٤٨٨	(٧٠٥,٩٣٤)
(٧٧٦,٢٥١)	٤,٤١٨,٢٥٧	١٨,٠٠٨,٢٥١
٥,٢١٦,٧٩٢	(١,٧٢١,٢٣٨)	٣,١٤٠,٠٠٦
٢,٨٦٤,٥٤٢	١,٧١١,٣٨٧	٢,٦٧٣,٤٥٦
٣٢٩,١١٢,٥٩١	٤١٠,٥٢٣,٦٦١	٣٩٣,٤٠٤,٣٧٠
التدفقات النقدية من الأنشطة الاستثمارية :		
التغير في استثمارات قصيرة الأجل		
(١٥٩,٠٢٨,٨٧٥)	(٨,١٧٩,٨٠٥)	(٩٢,١٦٧,٥٠٨)
٨٧,٨٢٤,٤٥٢	٢٥٠,٠٠٠	(٦٣٢,٥١٤)
١٤,٨٩٢,٥٢٤	٨,٧٢٥,٠٠٠	٢٣,٦٧٤,٢٥٩
(٣٥,٧٢١,٥٣٥)	(١٧٦,٧٥٢,٣٠٩)	(١٨٠,١٢٧,٢٦١)
١٨٧,٧٠٠	٩٥٦,٩٥١	٣٤٨,٤٨٢
(٩١,٨٤٥,٧٣٤)	(١٧٥,٠٠٠,١٦٣)	(٢٤٨,٩٠٤,٥٤٢)
التدفقات النقدية من الأنشطة التمويلية :		
مكافأة أعضاء مجلس الإدارة		
(٢,٤٠٠,٠٠٠)	(٢,٤٠٠,٠٠٠)	(٢,١٥٠,٠٠٠)
(١٩٣,٠٧٩,٧٩١)	(٢٣٤,٣٧٥,٢١٧)	(١٩٨,٠١٤,٣٦٦)
(١٩٥,٤٧٩,٧٩١)	(٢٣٦,٧٧٥,٢١٧)	(٢٠٠,١٦٤,٣٦٦)
٤١,٧٨٧,٠٦٦	(١,٢٥١,٧١٩)	(٥٥,٦٦٤,٥٣٨)
١٦,٠٩٧,٩٩٠	٥٧,٨٨٥,٠٥٦	٥٦,٦٣٣,٣٣٧
٥٧,٨٨٥,٠٥٦	٥٦,٦٣٣,٣٣٧	٩٦٨,٧٩٩
جدول تكميلي عن معلومات غير نقدية :		
صافي التغييرات في أرباح غير محققة		
(٢٤,٦٠٦,٥٢٠)	٨٤,٣١٥,٠٠٠	(٩٨,٧١٣,٥٧٧)

تعتبر الايضاحات المرفقة من ١ الى ١٨ جزءاً لا يتجزأ من هذه القوائم المالية

شركة الأسمنت العربية

(شركة مساهمة سعودية)

قائمة التغيرات في حقوق المساهمين المقارنة

للسنوات المنتهية في ٣١ ديسمبر ٢٠٠٦ م ، ٢٠٠٥ م و ٢٠٠٤ م

المجموع	أرباح غير محققة عن استثمارات	أرباح ميساة	إحتياطي عام	إحتياطي نظامي	رأس المال	
ريال سعودي	ريال سعودي	ريال سعودي	ريال سعودي	ريال سعودي	ريال سعودي	
١,٣٨٧,٩٢٧,٥٧٠	١٤٢,٠٢٥,٧٠٦	٢٥٠,٩٠١,٨٦٩	٩٥,٠٠٠,٠٠٠	٣٠٠,٠٠٠,٠٠٠	٦٠٠,٠٠٠,٠٠٠	الرصيد كما في ١ يناير ٢٠٠٤ م
(١٦٢,٠٠٠,٠٠٠)	-	(١٦٢,٠٠٠,٠٠٠)	-	-	-	أرباح موزعة (إيضاح ١٧)
(٢,٤٠٠,٠٠٠)	-	(٢,٤٠٠,٠٠٠)	-	-	-	مكافأة أعضاء مجلس الإدارة
(٨٤,٠٠٠,٠٠٠)	-	(٨٤,٠٠٠,٠٠٠)	-	-	-	توزيعات أرباح دورية لعام ٢٠٠٤ م (إيضاح ١٧)
٣٠٦,٣٧٦,٠٨٩	-	٣٠٦,٣٧٦,٠٨٩	-	-	-	صافي ربح السنة
(٢٤,٦٠٦,٥٢٠)	(٢٤,٦٠٦,٥٢٠)	-	-	-	-	صافي التغيرات في أرباح غير محققة عن إستثمارات (إيضاح ٨)
١,٤٢١,٢٩٧,١٣٩	١١٧,٤١٩,١٨١	٣٠٨,٨٧٧,٩٥٨	٩٥,٠٠٠,٠٠٠	٣٠٠,٠٠٠,٠٠٠	٦٠٠,٠٠٠,٠٠٠	الرصيد كما في ٣١ ديسمبر ٢٠٠٤ م
(١٠٨,٠٠٠,٠٠٠)	-	(١٠٨,٠٠٠,٠٠٠)	-	-	-	أرباح موزعة (إيضاح ١٧)
(٢,٤٠٠,٠٠٠)	-	(٢,٤٠٠,٠٠٠)	-	-	-	مكافأة أعضاء مجلس الإدارة
(٩٦,٠٠٠,٠٠٠)	-	(٩٦,٠٠٠,٠٠٠)	-	-	-	توزيعات أرباح دورية لعام ٢٠٠٥ م (إيضاح ١٧)
٣٣٠,٨٥٠,٥٠٣	-	٣٣٠,٨٥٠,٥٠٣	-	-	-	صافي ربح السنة
٨٤,٣١٥,٠٠٠	٨٤,٣١٥,٠٠٠	-	-	-	-	صافي التغيرات في أرباح غير محققة عن إستثمارات (إيضاح ٨)
١,٦٣٠,٠٦٢,٦٤٢	٢٠١,٧٣٤,١٨١	٤٣٣,٣٢٨,٤٦١	٩٥,٠٠٠,٠٠٠	٣٠٠,٠٠٠,٠٠٠	٦٠٠,٠٠٠,٠٠٠	الرصيد كما في ٣١ ديسمبر ٢٠٠٥ م
(١٤٤,٠٠٠,٠٠٠)	-	(١٤٤,٠٠٠,٠٠٠)	-	-	-	أرباح موزعة (إيضاح ١٧)
(٢,١٥٠,٠٠٠)	-	(٢,١٥٠,٠٠٠)	-	-	-	مكافأة أعضاء مجلس الإدارة
(٧٢,٠٠٠,٠٠٠)	-	(٧٢,٠٠٠,٠٠٠)	-	-	-	توزيعات أرباح دورية لعام ٢٠٠٦ م (إيضاح ١٧)
٣٣٣,٥٨٠,١٧٦	-	٣٣٣,٥٨٠,١٧٦	-	-	-	صافي ربح السنة
(٩٨,٧١٣,٥٧٧)	(٩٨,٧١٣,٥٧٧)	-	-	-	-	صافي التغيرات في أرباح غير محققة عن إستثمارات (إيضاح ٨)
١,٦٤٦,٧٧٩,٢٤١	١٠٣,٠٢٠,٦٠٤	٥٤٨,٧٥٨,٦٣٧	٩٥,٠٠٠,٠٠٠	٣٠٠,٠٠٠,٠٠٠	٦٠٠,٠٠٠,٠٠٠	الرصيد كما في ٣١ ديسمبر ٢٠٠٦ م

تعتبر الايضاحات المرفقة من ١ الى ١٨ جزءاً لا يتجزأ من هذه القوائم المالية

شركة الأسمنت العربية

(شركة مساهمة سعودية)

الإيضاحات المتممة للقوائم المالية المقارنة

للسنوات المنتهية في ٣١ ديسمبر ٢٠٠٦م ، ٢٠٠٥م و ٢٠٠٤م

١ - الشركة وطبيعة أعمالها

شركة الأسمنت العربية المحدودة (الشركة) هي شركة مساهمة سعودية تأسست وفقاً لنظام الشركات في المملكة العربية السعودية بموجب المرسوم الملكي رقم ٧٣١ بتاريخ ١٢ جمادى الأولى ١٣٧٤هـ (٥ يناير ١٩٥٥م) . صدر سجل الشركة للتجاري رقم ٤٠٣٠٠٠١٤٨ في مدينة جدة بتاريخ ١٤ رمضان ١٣٧٦هـ (١٣ أبريل ١٩٥٧) . وبتاريخ ١٨ أكتوبر ٢٠٠٥م الموافق ١٥ رمضان ١٤٢٦هـ وافقت الجمعية العامة الغير عادية للشركة على تعديل اسم الشركة من شركة الاسمنت العربية المحدودة الى شركة الاسمنت العربية. إن غرض الشركة هو إنتاج الأسمنت ومواد البناء وتوابعها ومشتقاتها داخل المملكة العربية السعودية وخارجها. والإتجار بالأسمنت ومواد البناء ومشتقاتها داخل المملكة العربية السعودية وخارجها ، وللشركة في سبيل تحقيق هذا الغرض أن تبرم كافة أنواع العقود في العقار المنقول وأن تتدخل في أي نوع من الإتفاقيات الأخرى في حدود ما تقرره الأنظمة السارية .

يتكون رأس مال الشركة المصرح به والمنفوع بالكامل من ٦٠٠ مليون ريال سعودي مقسم إلى ٦٠ مليون سهم بقيمة ١٠ ريال سعودي للسهم الواحد .

٢ - ملخص للسياسات المحاسبية الهامة

تم إعداد القوائم المالية للشركة طبقاً للمبادئ المحاسبية للصادرة عن الهيئة السعودية للمحاسبين القانونيين . تتلخص أهم السياسات المحاسبية في الآتي :-

(أ) **العرف المحاسبي** - تعد القوائم المالية على أساس التكلفة التاريخية (فيما عدا الإستثمارات في أوراق مالية فتسجل على أساس القيمة العادلة) ووفقاً لمبدأ الإستحقاق المحاسبي واستمرارية النشاط .

(ب) **إستثمارات** - تقيد الإستثمارات قصيرة الأجل ، والتي تتكون من عمليات متاجرة بالمراجحة بالتكلفة وتدرج الإيرادات الناتجة عن هذه العمليات بقائمة الدخل على أساس الإستحقاق .

تقيد الإستثمار في شركة زميلة ، والتي تمتلك الشركة حصة بنسبة تزيد عن ٢٠ بالمائة من رأسمالها ، بموجب طريقة حقوق الملكية . وبموجب هذه الطريقة يتم قيد الإستثمار بالتكلفة في بادئ الأمر . ومن ثم يتم تعديلها لتظهر حصة الشركة في أرباح أو خسائر الشركة المستثمر فيها والأرباح الموزعة منها . تقيد حصة الشركة في أرباح أو خسائر الشركة المستثمر فيها في قائمة الدخل .

تقيد الإستثمارات في الأوراق المالية المتأجلة للبيع على أساس القيمة العادلة . تقيد التغيرات في القيمة العادلة لتلك الأوراق المالية في حساب أرباح غير محققة عن إستثمارات ضمن مكونات حقوق المساهمين . كما يقيد الإنخفاض الدائم في قيمة هذه الإستثمارات ، إن وجد ، في قائمة الدخل . وتباعاً ، فإن أية خسائر غير محققة خاصة بها والتي كانت قيدت مباشرة في حقوق المساهمين ، إن وجدت ، تعكس وتفيد في قائمة الدخل .

تحدد القيمة العادلة على أساس القيمة السوقية في حال تداولها أو على أساس آخر قوائم مالية لها وإلا اعتبرت التكلفة بمثابة القيمة العادلة .

٢ - ملخص السياسات المحاسبية الهامة (تابع)

(ج) المخزون - يقيم المخزون على أساس سعر التكلفة أو السوق ، أيهما أقل . تظهر تكلفة البضاعة تامة الصنع والمواد الأولية وقطع الغيار والوقود ومواد التغليف على أساس المتوسط المرجح للتكلفة . تشمل تكلفة البضاعة التامة الصنع والبضاعة تحت التصنيع على تكلفة المواد الأولية والعمالة ومصروفات التصنيع غير المباشرة .

(د) الزكاة الشرعية - تخضع الشركة للزكاة الشرعية وفقاً لأنظمة مصلحة الزكاة والدخل . تقوم الشركة بقيد مخصص للزكاة الشرعية المستحقة وتحمله على قائمة الدخل .

(هـ) الممتلكات والمصنع والمعدات - تظهر الممتلكات والمصنع والمعدات بسعر التكلفة ويجري استهلاكها على أساس طريقة القسط الثابت وفقاً للعمر الإنتاجي المقدر لها :-

السنوات	
-	أراضي
٣٣	مباني وإنشاءات
١٤	آلات وتركيبات المصنع ومحطات الطاقة والمياة
١٠ - ٥	آلات ومعدات الورش
٤ - ١,٧	معدات وسيارات
٥	اثاث وتركيبات

تدرج المصروفات الخاصة بالصيانة والإصلاح ، والتي لا تزيد جوهرياً من عمر الموجودات، ضمن المصروفات .

(و) مخصص مكافأة نهاية الخدمة - يتم قيد مخصص لمكافأة نهاية الخدمة للموظفين وفقاً لنظام العمل والعمال بالمملكة العربية السعودية .

(ز) تحقيق المبيعات - تقيد المبيعات بالصافي بعد الخصومات التجارية وذلك عند تسليم البضاعة إلى العملاء .

(ح) عقود إيجار تشغيلية - تحمل المصروفات المتعلقة بعقود الإيجار التشغيلية على قائمة الدخل على أساس طريقة القسط الثابت خلال فترة العقود .

(ط) مصروفات البيع والتسويق والعمومية والإدارية - تشمل مصروفات البيع والتسويق والعمومية والإدارية على التكاليف المباشرة وغير المباشرة التي تكون تحديداً غير مرتبطة بتكلفة المبيعات وفقاً لمبادئ المحاسبة المتعارف عليها . توزع هذه التكاليف بين تكلفة المبيعات ومصروفات البيع والتسويق والمصروفات العمومية والإدارية ، إن لزم الأمر ، بطريقة منتظمة .

(ي) تحويل العملات الأجنبية - تحفظ الشركة سجلاتها المحاسبية بالريال السعودي . يجري تحويل المعاملات التي تتم بالعملات الأجنبية إلى الريال السعودي على أساس أسعار الصرف السائدة في السوق بتاريخ تلك المعاملات . أما الموجودات والمطلوبات التي تتم بالعملات الأجنبية ، فيجري تحويلها لتعكس ما يعادلها بالريال السعودي كما في تاريخ القوائم المالية . تقيد الفروقات الناتجة عن تحويل العملات الأجنبية ، والتي لم تكن هامة خلال الفترة .

٢ - ملخص السياسات المحاسبية الهامة (تابع)

(ك) النقد وما في حكمه - يمثل النقد وما في حكمه النقد بالصندوق والحسابات الجارية مع البنوك والودائع قصيرة الأجل غير المقيدة التي تستحق خلال ثلاثة أشهر أو أقل من تاريخ الوديعة .

(ل) توزيعات الأرباح - تقيد الأرباح الدورية التي قرر مجلس إدارة الشركة توزيعها خلال نفس العام الذي أقرت به وتقيد الأرباح المقترحة توزيعها بعد تاريخ القوائم المالية في حسابات السنة التي تعتمد فيها الجمعية العامة تلك التوزيعات على أن يتضمن تقرير مجلس إدارة الشركة السنوي جميع هذه التوزيعات .

٣ - ذمم مدينة ومدفوعات مقدمة

تتكون الذمم المدينة والمدفوعات المقدمة كما في ٣١ ديسمبر من الآتي :

٢٠٠٤م	٢٠٠٥م	٢٠٠٦م	
ريال سعودي	ريال سعودي	ريال سعودي	
٥٤,٢٥٧,٤٠٦	٥٥,٤١٤,٥١٢	٦٦,٢٢٧,٦٣١	عسلاء تجاريون
٤٦,٤٦١,٧٥١	٤٣,٧٨٧,٦٥٧	٦٢,٣٣٧,٢٣٥	لطرف ذات علاقة (إيضاح 4)
١,٣١٨,٢١٣	٤,٣٦٦,٦٧٢	٢,٧٩٣,٥٥٩	مدفوعات مقدمة
٦,١٨٦,٢١٥	٦,٤١٦,٨٥٨	١,٤٢٧,٨٧٩	إيرادات مستحقة
٨٣٤,٣٤١	١,١٢٢,٧٢٥	٤٧٠,٠٦١	تأمينات لدى الغير
٢٨١,٦٥٥	٩٤٦,٦٩٤	٥١٤,٦٥٠	تعويضات مستحقة
٢,٠٧٩,٢٥٩	٢,٠٤٥,٢٢٦	١,٩٣٧,٩٣٠	سلف موظفين
-	-	٦٠٠,٠٠٠	المدفوع تحت حساب الاستثمار
٦٥,٢٢٨	١,١١٠,١٠٧	٦٥,٢٢٧	أرصدة مدينة لخرى
111,484,068	115,210,451	136,374,172	
(٢,٥٧٢,٩٤٥)	(٢,٥٠٠,٠٠٠)	(٣,٢٧١,٥١٤)	ناقصا : مخصص أرصدة مشكوك في تحصيلها
108,911,123	112,710,451	133,102,658	صافي الذمم المدينة والمدفوعات المقدمة

٤ - معاملات مع أطراف ذات علاقة

يمثل المطلوب من ولأطراف ذات علاقة مجموع الذمم المدينة والدائنة التي نشأت عن مبيعات ومشتريات تمت وفقاً للسياسات التجارية الاعتيادية المعمول بها في الشركة .

بلغ إجمالي المبيعات لأطراف ذات علاقة ١٥٠ مليون ريال سعودي خلال السنة المنتهية في ٣١ ديسمبر ٢٠٠٦م (٢٠٠٥م : ١٠١ مليون ريال سعودي ، ٢٠٠٤م : ٨٤,٩ مليون ريال سعودي) . كما بلغ إجمالي المشتريات من الشركة الزميلة ٨,٣ مليون ريال سعودي خلال السنة المنتهية في ٣١ ديسمبر ٢٠٠٦م (٢٠٠٥م : ١١,٦ مليون ريال سعودي ، ٢٠٠٤م : ٩,٨ مليون ريال سعودي) .

٤ - معاملات مع أطراف ذات علاقة (تابع)

تتكون الأرصدة المطلوبة من ولأطراف ذات علاقة والنااتجة عن العمليات المشار إليها أعلاه كما في ٣١ ديسمبر مما يلي :

٢٠٠٤م	٢٠٠٥م	٢٠٠٦م	
ريال سعودي	ريال سعودي	ريال سعودي	
٤٢,٨٤٦,١٣٣	٤٢,٧٣٠,١٩٠	٦٢,١٣٥,٤٠٨	مطلوب من أطراف ذات علاقة :
٢,٧٦٣,٢٠٢	١,٠٥٧,٤٦٧	٢٠١,٨٢٧	شركة حمد بن لادن (مساهم)
١,٣٥٢,٤١٦	-	-	شركة رولاكو للتجارة والتعهدات المحدودة (مساهم)
			شركة مجموعة بن لادن السعودية (مساهم)
٤٦,٤٦١,٧٥١	٤٣,٧٨٧,٦٥٧	٦٢,٣٣٧,٢٣٥	المجموع
٧١٣,٨٥٦	٨٠٢,٥٦٠	٧٢٦,١٤٤	مطلوب لأطراف ذات علاقة :
			شركة منتجات صناعة الإسمنت المحدودة

٥ - مخزون

يتكون المخزون كما في ٣١ ديسمبر من الآتي :

٢٠٠٤م	٢٠٠٥م	٢٠٠٦م	
ريال سعودي	ريال سعودي	ريال سعودي	
١٤٥,٥٣٩,٣٥٧	٦٤٩,١٩٦,٠٣٨	١٣٦,٠٩٢,٥٥٦	قطع غيار غير معدة للبيع
٥٠,٠٢٣,١٦٧	٢٤,١٤١,٩٢٦	٢٥,٠٦٩,٦١٧	بضاعة تحت التصنيع - فكفكر
٧,٣٠٨,١٧٦	٣,٦٦٢,٩٠٤	٤,١٥٠,٥٣١	وقود ومواد تغليف
٥,٣٠٢,١٣٦	٤,١٢٨,٧٨٩	٤,٦٨٩,٨٨٢	بضاعة قلمة التصنيع
٢,٩٨٥,٧٣٣	٣,٩٣٢,٩٥٥	٣,٩٣٧,٤٤٤	مواد أولية
-	١,١٣٣,١٧٠	٨,٠٨٢,١٩١	قطع غيار بالطريق
٧١١,١٥٨,٠٦٩	١٨٦,١٩٥,٧٨٢	١٨١,٩٢٢,٣٢١	المجموع
(٥٠,٨٧٩,١٩٣)	(٥١,٩٧٩,٣٩٥)	(٤٧,٠٠٠,٠٠٠)	ناقصاً : منخصص قطع غيار
١٦٠,٢٧٨,٨٧٦	١٣٤,٢١٦,٣٨٧	١٣٤,٩٢٢,٣٢١	صافي المخزون

٦ - نهم دائنة ومستحققات

تتكون النهم الدائنة والمستحققات كما في ٣١ ديسمبر من الآتي :

٢٠٠٤م	٢٠٠٥م	٢٠٠٦م	
ريال سعودي	ريال سعودي	ريال سعودي	
٢٦,٢١٨,٥٣١	٢٣,٩٩١,١٦٤	٣٠,٠٩٧,٩٣٠	موزون كجاريسون
٧١٣,٨٥٦	٨٠٢,٥٦٠	٧٢٦,١٤٤	أطراف ذات علاقة (بضاح ٤)
-	-	١,٢٨٩,٢٩٦	ضرائب المستطاع مستحقة
١٨,٢٩٣,٧٥٠	٢٥,٠٥٠,١٧٠	٢٥,٧٣٨,٧٧٨	مصروفات مستحقة ومطلوبات أخرى
٤٥,٤٢٥,٦٣٧	٤٩,٨٤٣,٨٩٤	٦٧,٨٥٢,١٤٥	

٧ - زكاة شرعية

(أ) مكونات الوعاء الزكوي :

يُتكوّن الوعاء الزكوي التقريبي للشركة كما في ٣١ ديسمبر بشكل رئيسي من البنود التالية :

٢٠٠٤م	٢٠٠٥م	٢٠٠٦م	
ريال سعودي	ريال سعودي	ريال سعودي	
١,٣٨٧,٩٢٧,٥٧٠	١,٤٢١,٦٩٧,١٣٩	١,٤٢٨,٣٢٨,٤٦٦	حقوق المساهمين كما في بداية السنة
٧٢,٦٦٠,٦٠٩	٧٦,٧٢٠,١٠٩	٧٧,٠٤٨,٢١٨	مخصصات كما في بداية السنة
(٢٤,٦٠٦,٥٢٠)	٨٤,٣١٥,٠٠٠	١٠٢,٠٢٠,٦٠٤	التغير في استثمارات خلال السنة
٢٢٥,٩٧٨,٠٩١	٣٤٧,٣٣٢,٠٤٩	٣٦٩,٧٢٠,٢٩٤	اربح الصافي المعدل للسنة
			بخصم :
			صافي الامتلاكات والمصنع والمعدات
(٦٥٥,٥٥٠,٩١٧)	(٧٥٤,٠٠٦,٧٢٢)	(٨٤٠,٥٦٧,١٦٤)	والنقائات المؤجلة
(١٩١,٥٧٩,٠١٥)	(٢٧٦,٥٣٦,٥٨٥)	(١٧٨,٤٥٥,٥٢٢)	استثمارات
(١٤٥,٥٣٩,٣٥٧)	(١٥٠,٣٢٩,٢٠٨)	(١٤٥,٥٣٩,٢٣٤)	قطع غيار غير معدة للبيع
(١٩٥,٤٧٩,٧٩١)	(٢٥٦,١١٦,٦٠٢)	(١٦٧,٠٠٤,٢١٨)	ارباح موزعة مدفوعة
٥٨٣,٨١٠,٩٧٠	٤٩٦,٦٧٥,١٨٠	٦٤٦,٥٥٦,٤٣٩	الوعاء الزكوي

(ب) الزكاة الشرعية المستحقة :

تتلخص حركة حساب الزكاة الشرعية المستحقة للسنة المنتهية في ٣١ ديسمبر ٢٠٠٦م كما يلي :

٢٠٠٤م	٢٠٠٥م	٢٠٠٦م	
ريال سعودي	ريال سعودي	ريال سعودي	
٩,٥٢٨,٢٢٦	١٤,٧٤٥,٠١٨	١٢,٠٢٣,٧٨٠	الرصيد كما في ١ يناير
١٤,٥٩٥,٢٧٤	١٢,٤١٦,٨٨٠	١٧,٥٠٦,٥٦١	اضافات خلال العام
(٩,٣٧٨,٤٨٢)	(١٤,١٣٨,١١٨)	(١٤,٣٦٦,٥٥٥)	تسديدات خلال العام
١٤,٧٤٥,٠١٨	١٢,٠٢٣,٧٨٠	١٦,١٦٢,٧٨٦	الرصيد كما في ٣١ ديسمبر

(ج) الوضع الزكوي :

أنهت الشركة وضعها الزكوي مع مصلحة الزكاة والدخل نهائياً حتى عام ٢٠٠٢م وتم استلام الربط النهائي ، كما تم استلام شهادات الزكاة حتى عام ٢٠٠٥م ، ولم يتم إصدار ربوط نهائية من جانب المصلحة بشأن المنذرات من ٢٠٠٣م إلى ٢٠٠٥م .

٨ - استثمارات

تتكون الإستثمارات كما في ٣١ ديسمبر من الآتي :

٢٠٠٤م	٢٠٠٥م	٢٠٠٦م	
ريال سعودي	ريال سعودي	ريال سعودي	
١٣,٣٣٩,٠١٥	١٤,٢٣١,٥٨٥	١٤,٨٦٤,٠٩٩ (١/٨)	استثمارات في شركة زميلة
١٧٨,٢٤٠,٠٠٠	٢٦٢,٣٠٥,٠٠٠	١٦٣,٥٩١,٤٢٣ (٨/ب)	إستثمارات في أوراق مالية متاحة للبيع
١٩١,٥٧٩,٠١٥	٢٧٦,٥٣٦,٥٨٥	١٧٨,٤٥٥,٥٢٢	المجموع

١/٨ يمثل الإستثمار في شركة زميلة والذي قيد بموجب طريقة حقوق الملكية ، نسبة ملكية الشركة البالغة ٣٣,٣٣ بالمائة من رأسمال شركة منتجات صناعة الإسمنت المحدودة ، وهي شركة ذات مسئولية محدودة مسجلة في المملكة العربية السعودية من الآتي :-

٢٠٠٤م	٢٠٠٥م	٢٠٠٦م	
ريال سعودي	ريال سعودي	ريال سعودي	
٦,٠٠٠,٠٠٠	٦,٠٠٠,٠٠٠	٦,٠٠٠,٠٠٠	التكلفة الأصلية
٦,٩٤٧,١٥٣	٧,٣٣٩,٠١٥	٨,٢٣١,٥٨٥	يضاف حصة الأرباح غير الموزعة :
٣٩١,٨٦٢	٨٩٢,٥٧٠	٦٣٢,٥١٤	الرصيد كما في ١ يناير
			حصة الشركة في دخل السنة
٧,٣٣٩,٠١٥	٨,٢٣١,٥٨٥	٨,٨٦٤,٠٩٩	الرصيد كما في ٣١ ديسمبر
١٣,٣٣٩,٠١٥	١٤,٢٣١,٥٨٥	١٤,٨٦٤,٠٩٩	المجموع

٨/ب تتكون الإستثمارات في أوراق مالية متاحة للبيع كما في ٣١ ديسمبر من الآتي :

٢٠٠٤م	٢٠٠٥م	٢٠٠٦م	
ريال سعودي	ريال سعودي	ريال سعودي	
٦٠,٨٢٠,٨١٩	٦٠,٥٧٠,٨١٩	٦٠,٥٧٠,٨١٩	التكلفة الأصلية
١٤٢,٠٢٥,٧٠١	١١٧,٤١٩,١٨١	٢٠١,٧٣٤,١٨١	أرباح غير محققة عن استثمارات :
(٢٤,٦٠٦,٥٢٠)	٨٤,٣١٥,٠٠٠	(٩٨,٧١٣,٥٧٧)	التغير في القيمة العادلة (السوقية) :
			الرصيد كما في بداية السنة
١١٧,٤١٩,١٨١	٢٠١,٧٣٤,١٨١	١٠٣,٠٢٠,٦٠٤	صافي التغير خلال العام
١٧٨,٢٤٠,٠٠٠	٢٦٢,٣٠٥,٠٠٠	١٦٣,٥٩١,٤٢٣	الرصيد في نهاية السنة
			المجموع

٩ - ممتلكات ومصنع ومعدات

تتكون حركة الممتلكات والمصنع والمعدات كما في ٣١ ديسمبر من الآتي :

المجموع			إشاعات تحت التنفيذ	آلات وتركيبات	معدات وسيارات	آلات ومعدات السور	آلات وتركيبات المصنع ومحطات الطاقة والمياه	مبانئ وإشاعات	أراضي	التكلفة :
٢٠٠٤م	٢٠٠٥م	٢٠٠٦م								
٢,١٥٥,٢٧٨,٣٨٤	٢,١٨٩,١٨٤,٤٠١	٢,٣٥٦,٤٧٣,١٩٤	١٨٣,٦٣٩,٤٤٨	٣٨,٦٨٧,٧١٨	٩٥,١٤٤,٨٠٠	٢٠,٧٩٧,٠٧٤	١,٤٩٨,٢٠٠,٨٩١	٥٠٩,٩٠٦,٢٦٣	١٠,٠٩٧,٠٠٠	الرصيد كما في ١ يناير
٣٥,٧٢١,٥٣٥	١٧٦,٧٥٢,٣٠٩	١٨٠,١٢٧,٢٦١	١٦١,٠٥٢,٣٠٤	٣,٤٥٤,١٣٣	١,٣٥١,٥٥١	٤٥٤,٦٠٦	٩,٩٠٠,٦٧٦	٣,٩١٣,٩٩١	-	إضافات
-	-	-	(٤٧,٢٨٧,٥٦٤)	٢,٤٢٨,٣١٤	-	٣٨٢,٨٦٠	١٨,٦٣٤,٨٧٢	٢٥,٨٤١,٥١٨	-	المحول من إشاعات تحت التنفيذ
(١,٨١٥,٥١٨)	(٩,٤٦٣,٥١٦)	(٢,٤٧٨,٣٧٩)	-	(٥٩,٨٨٨)	(٢,٢٥٥,٢٢٧)	(١٦٣,٢٦٤)	-	-	-	إستبعادات / تسويات
٢,١٨٩,١٨٤,٤٠١	٢,٣٥٦,٤٧٣,١٩٤	٢,٥٣٤,١٢٢,٠٧٦	٢٩٧,٤٠٤,١٨٨	٤٤,٥١٠,٢٧٧	٩٤,٢٤١,١٢٤	٢١,٤٧١,٢٧٦	١,٥٢٦,٧٣٦,٤٣٩	٥٣٩,٦٦١,٧٧٢	١٠,٠٩٧,٠٠٠	الرصيد في ٣١ ديسمبر
الإستهلاك المتراكم :										
١,٤٥٧,٧٠٤,٨٦١	١,٥٣٣,٦٣٣,٧٨٤	١,٦٠٢,٤٦٦,٤٧٢	-	٣٢,٨٧١,٤٣٢	٨٤,٢٣٤,١٩٥	١٧,٧١١,٢٤٦	١,١٦٩,٠١٠,٧٩٤	٢٩٨,٦٣٨,٨٠٥	-	الرصيد كما في ١ يناير
٧٧,٧٣٣,٠٠٢	٧٨,١٠١,١٦٧	٨٠,٩٨٥,٦٧٦	-	٣,١٤٢,٨٨٦	٤,٠٩٢,٠٥٠	٨٧٠,١١١	٥٩,٦٦٩,٠٢٨	١٣,٢١١,٦٠١	-	المحول خلال السنة
(١,٨٠٤,٠٧٩)	(٩,٣٦٨,٤٧٩)	(٢,٣٤٠,٦٩٢)	-	(٥٩,٨٧٤)	(٢,١١٧,٥٥٤)	(١٦٣,٢٦٤)	-	-	-	إستبعادات / تسويات
١,٥٣٣,٦٣٣,٧٨٤	١,٦٠٢,٤٦٦,٤٧٢	١,٦٨١,١١١,٤٥٦	-	٣٥,٩٥٤,٤٤٤	٨٦,٢٠٨,٦٩١	١٨,٤١٨,٠٩٣	١,٢٢٨,٦٣٩,٨٢٢	٣١١,٨٥٠,٤٠٦	-	الرصيد كما في ٣١ ديسمبر
صافي القيمة المتبقية :										
-	-	٨٥٢,٠١٠,٦٢٠	٢٩٧,٤٠٤,١٨٧	٨,٥٥٥,٨٣٣	٨,٠٣٢,٤٣٣	٣,٠٥٣,١٨٣	٢٩٨,٠٥٦,٦١٧	٢٢٧,٨١١,٣٦٦	١٠,٠٩٧,٠٠٠	٣١ ديسمبر ٢٠٠٦م
-	٧٥٤,٠٠٦,٧٢٢	-	١٨٣,٦٣٩,٤٤٨	٥,٨١٦,٢٨٦	١٠,٩١٠,٦٠٥	٣,٠٨٥,٨٢٨	٣٢٩,١٩٠,٠٩٧	٢١١,٢٦٧,٤٥٨	١٠,٠٩٧,٠٠٠	٣١ ديسمبر ٢٠٠٥م
٦٥٥,٥٥٠,٦١٧	-	-	٤١,٤٧٣,٧٣٨	٧,٨٩٠,٢٦٣	١٢,٣٩٨,٧٣٨	١,٩٧٨,٩١٠	٣٦١,٧٦٢,٠٢٢	٢١٩,٩٤٩,٩٤٦	١٠,٠٩٧,٠٠٠	٣١ ديسمبر ٢٠٠٤م

- حصلت الشركة على إمتياز أرض برباغ بموجب المرسوم الملكي رقم م/٢٩ بتاريخ ٩ نوالقعدة ١٤٠٦هـ (١٥ يوليو ١٩٨٦م) لمدة ثلاثين عاماً قابلة للتجديد لفترة مماثلة ، وقد أقامت عليها الشركة مباني المصنع .
- تتضمن الإنشاءات تحت التنفيذ مبلغ ١٢٦,٦ مليون ريال سعودي تتعلق بإضافة خط انتاج جديد .

١٠- رأس المال
يتكون رأس مال الشركة المصرح به والمدفوع بالكامل من ٦٠٠ مليون ريال سعودي كما في ٣١ ديسمبر ٢٠٠٦ م ، ٢٠٠٥ م و ٢٠٠٤ م ، مقسم إلى ٦٠ مليون سهم بقيمة ١٠ ريال للسهم الواحد .

١١- احتياطي نظامي واحتياطي عام
وفقاً للنظام الأساسي للشركة ونظام الشركات في المملكة العربية السعودية ، تحتفظ الشركة باحتياطي نظامي يعادل نصف رأس المال المدفوع ، إن هذا الاحتياطي غير متوفر حالياً للتوزيع على المساهمين .

ووفقاً للنظام الأساسي للشركة ، تم تكوين احتياطي عام للشركة . ويمكن زيادة أو تخفيض هذا الإحتياطي بموجب قرارات الجمعية العامة العادية .

١٢- مصروفات بيع وتسويق
تتكون مصروفات البيع والتسويق للسنة المنتهية في ٣١ ديسمبر من الآتي :

٢٠٠٦ م	٢٠٠٥ م	٢٠٠٤ م	
ريال سعودي	ريال سعودي	ريال سعودي	
٣,٧٦٣,٤٩٣	٤,٠٤١,٤٠٠	٣,٧٣٧,٤٧٦	رواتب وأجور ومزايا أخرى
٤٠٥,٢١٤	١٤٧,٥٤٢	٣٨٨,١٩١	دعاية وإعلان
٩٨٩,٦٢٣	٦٧٨,٤٤٣	٦٦٧,٤٢١	أخرى
٥,١٥٨,٣٣٠	٤,٨٦٧,٣٨٥	٤,٧٩٣,٠٨٨	المجموع

١٣- مصروفات عمومية وإدارية
تتكون المصروفات العمومية والإدارية للسنة المنتهية في ٣١ ديسمبر من الآتي :

٢٠٠٦ م	٢٠٠٥ م	٢٠٠٤ م	
ريال سعودي	ريال سعودي	ريال سعودي	
١٤,٥٤٧,٥٤٢	١٦,٩٩٧,٧٢٠	١٣,٨٦٤,٤٨٠	رواتب وأجور ومزايا أخرى
٣,٦٧٧,٩٢٥	٢,١٦٠,٣٠٢	٢,٠٣٧,٨٦٢	استهلاكات
٦٤٢,٠٥١	١,١٢١,١٥٠	١,١٢٢,٩٦٦	مصاريف استشارية ومهنية
٧٨٣,٤٨٩	٦٠٢,٥٥٣	٥٢٠,٦٥٣	فواتر نفقات
١,٢٧٠,٩٨٠	٩٠٠,٨١٤	٩٦٨,٩٢٦	أجور عمالة مؤقتة
-	٣٨٣,٤٦٠	٣٨٣,٤٦٠	إيجارات
٣٤٢,٩٧٤	٢٢٤,٠٢٠	٣٠٩,٢٤٠	بدل حضور اجتماعات مجلس الإدارة
٣,٣٢٣,٠٣٣	-	-	ونجدة المراجعة واللجان المنبثقة
٢,٨١٩,٩٢٣	٢,٥٥٦,٦١٣	١,٦٨٥,٣١٠	دراسات واستشارات واستراتيجية
-	-	-	أخرى
٢٧,٨٠٧,٦١٧	٢٤,٩١٦,٦٣٢	٢٠,٥٩٣,٨٩٧	المجموع

١٤- إيرادات أخرى

تتكون الإيرادات الأخرى للسنة المنتهية في ٣١ ديسمبر من الآتي :

٢٠٠٤م	٢٠٠٥م	٢٠٠٦م	
ريال سعودي	ريال سعودي	ريال سعودي	
٧,٥٨٣,١٩٣	١٤,٧٢٠,٠٩١	١٦,٩٠٠,٠٨٤	أرباح استثمارات قصيرة الأجل
١٤,٨٩٢,٥٢٤	٩,٦١٧,٥٧٠	٦,١٤١,٦٦٠	توزيعات أرباح مسنّمة من إستثمارات في أوراق مالية
٧٩٠,٨٣٣	١,١٠١,٧٥٠	١,١٥٨,٨٨٩	إيرادات إيجارات
(٤٩٥,١٨٩)	(١٦٨,٥٠٥)	٤٦٥,٧٧٧	فروقات تحويل عملة
٢,٨١٩,٤٥٥	٣,٧٧١,٧٦٢	١,٧٨٥,٥٤٢	أخرى - صافي
٢٥,٥٩٠,٨١٦	٢٩,٠٤٢,٦٦٨	٢٦,٤٥١,٩٥٢	

١٥- بدل حضور اجتماعات مجلس الإدارة ولجنة المراجعة

بلغ بدل حضور اجتماعات مجلس الإدارة واللجان المنبثقة من المجلس ولجنة المراجعة ٣٤٢,٩٧٤ ريال سعودي لعام ٢٠٠٦م (٢٠٠٥م : ٢٢٤,٠٢٠ ريال سعودي ، ٢٠٠٤م : ٣٠٩,٢٤٠ ريال سعودي) .

١٦- ربح السهم

بلغ ربح السهم ٥,٥٦ ريال سعودي للسنة المنتهية في ٣١ ديسمبر ٢٠٠٦م (٢٠٠٥م : ٥,٥١ ريال سعودي ، ٢٠٠٤م : ٥,١١ ريال سعودي) .

١٧- توزيعات الأرباح

(أ/١٧) توزيعات أرباح دورية :

قرر مجلس إدارة الشركة توزيع أرباح نصف سنوية عن النصف الأول من عام ٢٠٠٦م بنسبة ١٢% من رأس المال بما يعادل ٧٢ مليون ريال سعودي بواقع ١,٢ ريال للسهم .

(ب/١٧) توزيعات أرباح نهائية :

أوصى مجلس إدارة الشركة بتوزيع أرباح إجمالية لعام ٢٠٠٦م قدرها ٢٤٠ مليون ريال سعودي (٢٠٠٥م : ٢٤٠ مليون ريال سعودي ، بواقع ٤ ريال للسهم بما يمثل ٤٠% من رأس المال متضمنة توزيعات الأرباح الدورية على أن تقيد الزيادة عن الأرباح الدورية المعتمدة بعد إقرارها من الجمعية العامة للمساهمين في حسابات السنة التي تم اعتمادها فيها وفيما يلي بيان توزيعات الأرباح المقترحة :

١٧- توزيعات الأرباح (تابع)

٢٠٠٤ م	٢٠٠٥ م	٢٠٠٦ م	
ريال سعودي	ريال سعودي	ريال سعودي	
٨٤,٠٠٠,٠٠٠	٩٦,٠٠٠,٠٠٠	٧٢,٠٠٠,٠٠٠	دفعة مقدمة موزعة عن أرباح النصف الأول من العام بواقع ١,٢ ريال و ١,٦ و ١,٤ ريال للسهم
١٠٨,٠٠٠,٠٠٠	١٤٤,٠٠٠,٠٠٠	١٦٨,٠٠٠,٠٠٠	أرباح مقترح توزيعها عن النصف الثاني من العام بواقع ٢,٨ و ٢,٤ و ١,٨ ريال للسهم
١٩٢,٠٠٠,٠٠٠	٢٤٠,٠٠٠,٠٠٠	٢٤٠,٠٠٠,٠٠٠	مجموع الأرباح المقترحة لعام ٢٠٠٦ م بواقع ٤ ريال للسهم (٢٠٠٥ م : ٤ ريال سعودي و ٢٠٠٤ م : ٣,٢ ريال سعودي) للسهم
٢,٤٠٠,٠٠٠	٢,١٥٠,٠٠٠	١,٦٦٧,٠٠٠	مكافأة أعضاء مجلس الإدارة
١٩٤,٤٠٠,٠٠٠	٢٤٢,١٥٠,٠٠٠	٢٤١,٦٦٧,٠٠٠	المجموع

(١٧/ج) توصية زيادة رأس المال :

- أوصى مجلس إدارة الشركة في جلسته المنعقدة في ٢١ يناير ٢٠٠٧ م بزيادة رأس مال الشركة بنسبة ٣٣% ليصبح ٨٠٠ مليون ريال سعودي مقسم إلى ٨٠ مليون سهم بقيمة ١٠ ريال للسهم الواحد على أن تتم الزيادة وفقاً لما يلي :
- ١ - منح سهم مجاني لكل ستة أسهم حالياً بعدد ١٠ مليون سهم .
 - ٢ - إصدار سهم إضافي جديد لكل ٦ أسهم حالياً بسعر ٥٠ ريال (١٠ ريال القيمة الإسمية للسهم بالإضافة إلى ٤٠ ريال علاوة إصدار) .
 - ٣ - يحدد تاريخ الاستحقاق بتاريخ انعقاد الجمعية العامة غير العادية .
 - ٤ - يتم الحصول على موافقة الجهات الرسمية المختصة والرفع بذلك للجمعية العامة غير العادية .

١٨- التزامات محتملة

خطابات ضمان واعتمادات مستندية :

لدى الشركة خطابات ضمان بنكية مصدرة بلغت ٢٣,٣ مليون ريال سعودي كما في ٣١ ديسمبر ٢٠٠٦ م (٢٠٠٥ م : ٢٣,٤ مليون ريال سعودي ، ٢٠٠٣ م : ٢٣,٦ مليون ريال سعودي) ، واعتمادات مستندية قائمة بلغت ٣٧٣,١ مليون ريال سعودي كما في ٣١ ديسمبر ٢٠٠٦ م (٢٠٠٥ م : ٣٢,٦ مليون ريال سعودي ، ٢٠٠٤ م : ٥,٣ مليون ريال سعودي) ، والتي صدرت في سياق الأعمال العادية للشركة .

ارتباطات رأسمالية :

لدى الشركة تعهدات تتعلق بتحديث خطوط إنتاج ومنشآت المصنع (مشروع التوسعة) بلغت ٢٦٤ مليون ريال سعودي كما في ٣١ ديسمبر ٢٠٠٦ م .